# GAGURITAN RANGDA KASIAN

Pusat Dokumentasi
Dinas Kebudayaan Provinsi Bali ~ Indonesia

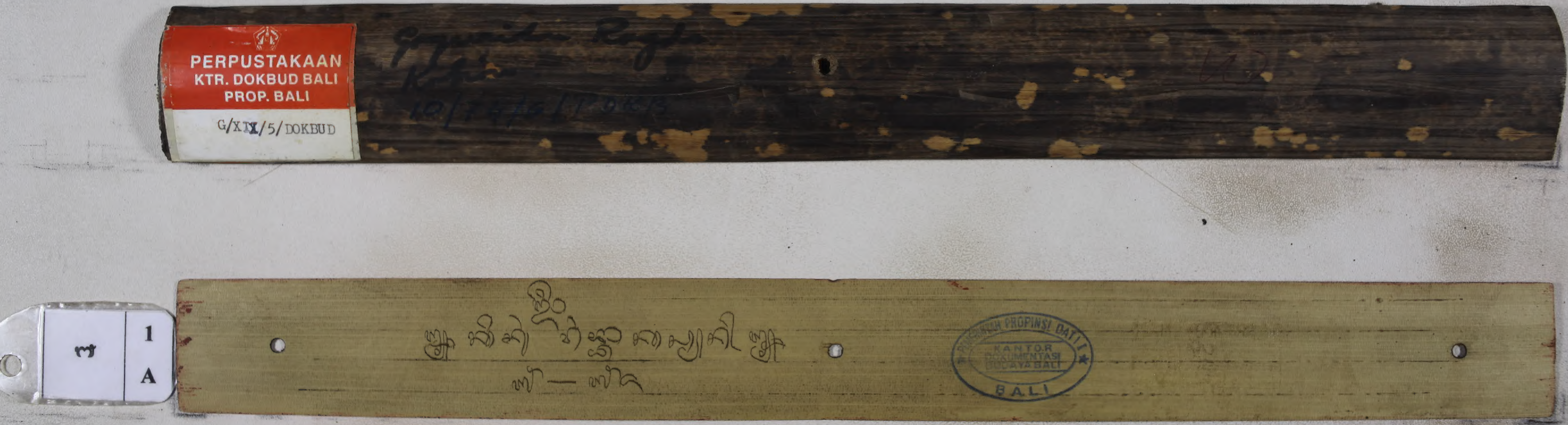

# GAGURITAN RANGDA KASIAN

Pusat Dokumentasi

Dinas Kebudayaan Provinsi Bali ~ Indonesia

1 B

2 A

# GAGURITAN RANGDA KASIAN

Pusat Dokumentasi
Dinas Kebudayaan Provinsi Bali ~ Indonesia

2
B

3
A

# GAGURITAN RANGDA KASIAN

Pusat Dokumentasi
Dinas Kebudayaan Provinsi Bali ~ Indonesia

3
B

8
4
A

**GAGURITAN RANGDA KASIAN**

Pusat Dokumentasi
Dinas Kebudayaan Provinsi Bali ~ Indonesia

8 | 4 B

[illegible]

᭑ | 5 A

[illegible]

# GAGURITAN RANGDA KASIAN

Pusat Dokumentasi
Dinas Kebudayaan Provinsi Bali ~ Indonesia

᭕ | 5 B

᭕ [illegible]

᭖ | 6 A

[illegible]

# GAGURITAN RANGDA KASIAN

Pusat Dokumentasi
Dinas Kebudayaan Provinsi Bali ~ Indonesia

6 B

[illegible]

7 A

[illegible]

# GAGURITAN RANGDA KASIAN

Pusat Dokumentasi
Dinas Kebudayaan Provinsi Bali ~ Indonesia

7 B

[illegible]

8 A

[illegible]

# GAGURITAN RANGDA KASIAN

Pusat Dokumentasi

Dinas Kebudayaan Provinsi Bali ~ Indonesia

᭘ 8 B

᭙ 9 A

# GAGURITAN RANGDA KASIAN

Pusat Dokumentasi
Dinas Kebudayaan Provinsi Bali ~ Indonesia

[illegible] 9 B

[illegible]
[illegible]
[illegible]
[illegible]

[illegible] 10 A

[illegible]
[illegible]
[illegible]
[illegible]

**GAGURITAN RANGDA KASIAN**
Pusat Dokumentasi
Dinas Kebudayaan Provinsi Bali ~ Indonesia

᭑᭐ | 10 B

[illegible]

᭑᭑ | 11 A

[illegible]

**GAGURITAN RANGDA KASIAN**

Pusat Dokumentasi

Dinas Kebudayaan Provinsi Bali ~ Indonesia

11 B

12 A

# GAGURITAN RANGDA KASIAN

Pusat Dokumentasi

Dinas Kebudayaan Provinsi Bali ~ Indonesia

12 B

[illegible]

13 A

[illegible]

# GAGURITAN RANGDA KASIAN

Pusat Dokumentasi
Dinas Kebudayaan Provinsi Bali ~ Indonesia

13 B

14 A

# GAGURITAN RANGDA KASIAN

Pusat Dokumentasi
Dinas Kebudayaan Provinsi Bali ~ Indonesia

14
B

[illegible]

15
A

[illegible]

# GAGURITAN RANGDA KASIAN

Pusat Dokumentasi
Dinas Kebudayaan Provinsi Bali ~ Indonesia

15
B

16
A

# GAGURITAN RANGDA KASIAN

Pusat Dokumentasi
Dinas Kebudayaan Provinsi Bali ~ Indonesia

16
B

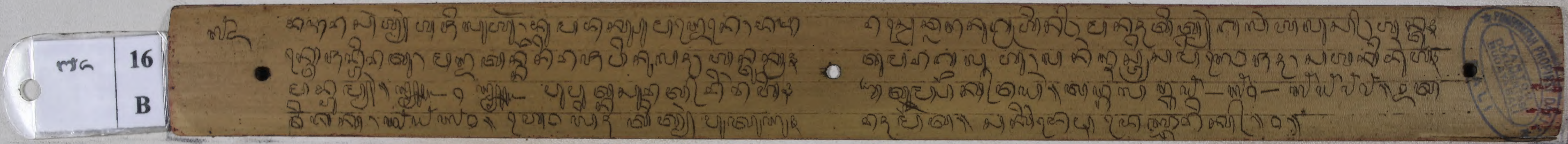

**GAGURITAN RANGDA KASIAN**

Pusat Dokumentasi
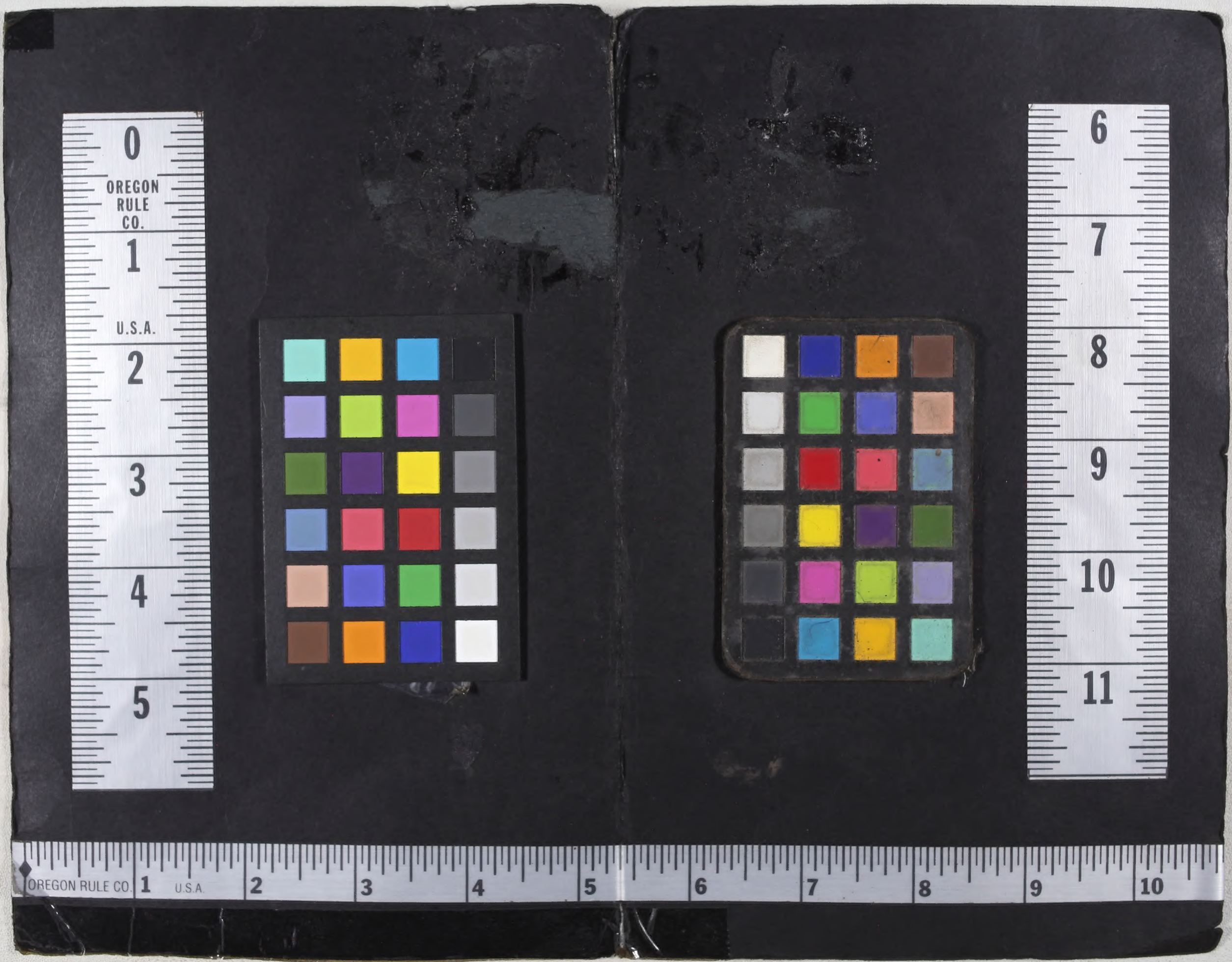
Dinas Kebudayaan Provinsi Bali ~ Indonesia